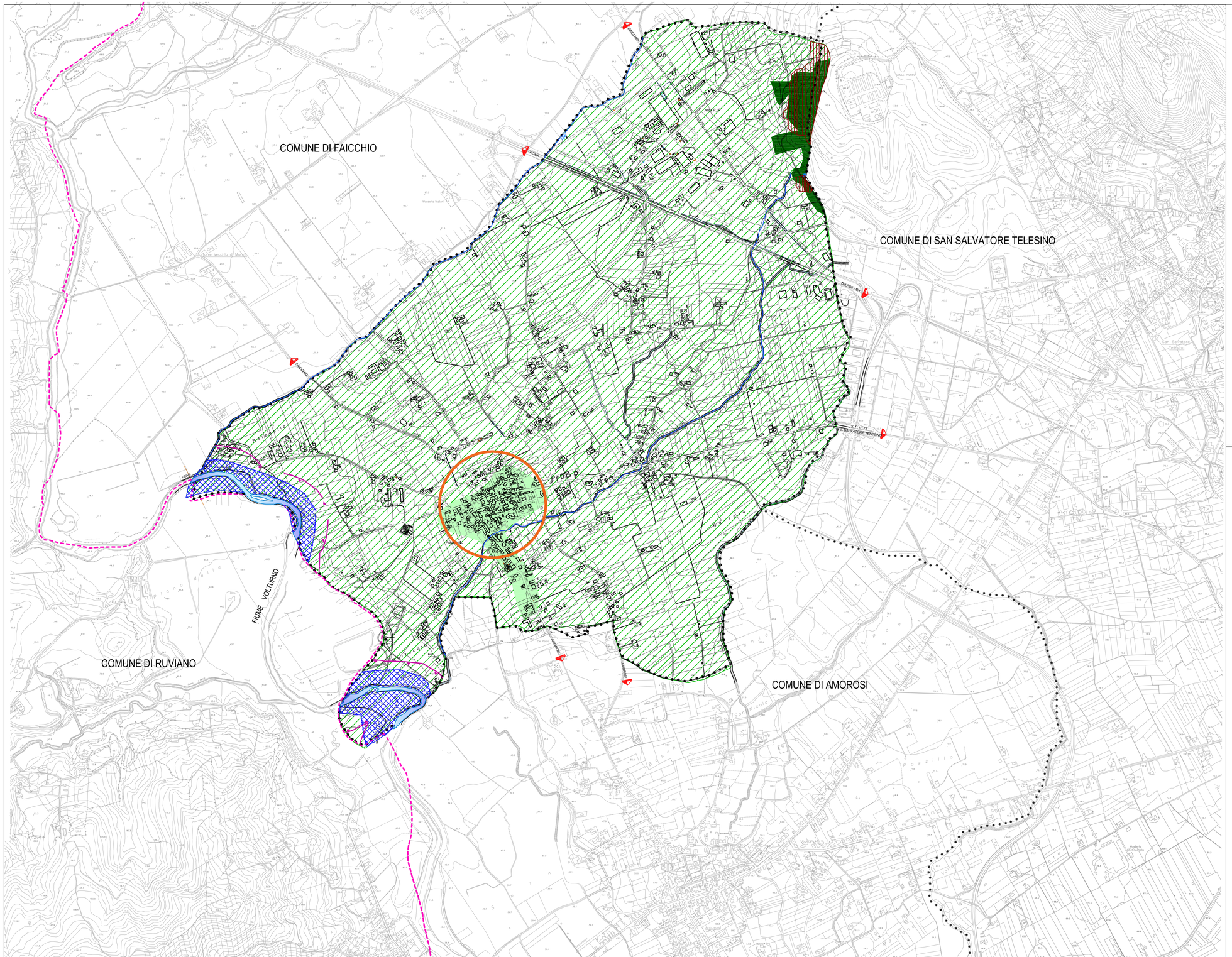

LEGENDA

Confini Comunali

Confini Provinciali

STRUTTURE AMBIENTALI COMPLESSE
Elementi costitutivi del sistema naturalistico ambientale

FIUMI E CORSI D'ACQUA PRINCIPALI: Fiume Volturno

CORSI D'ACQUA SECONDARI: Vallone S. Giacomo, Fosso di Marafi

AREA SIC - (Sito di Importanza Comunitaria - IT8010027 - " Fiumi Volturno e Calore Beneventano")

Aree vincolate ai sensi della Legge n° 431/85(art.1 del 08/08/1998):
Fiumi, Torrenti, Corsi d'acqua inseriti negli elenchi di cui al testo unico della disposizione di legge sulle acque ed impianti elettrici, approvato con R.D. 11/12/1933, n°1775 e relative sponde o piedi degli argini per una fascia di 150 m.ciscuna

SISTEMA AMBIENTALE
Aree ad elevata naturalità e biodiversità

Boschi misti

Carta del Grado di Naturalità

Classe di Naturalità 0

Classe di Naturalità 8

Classe di Naturalità 13

SISTEMA STORICO - ARCHEOLOGICO
VALLE TELESINA-VIA LATINA

Interventi di conservazione e valorizzazione di aree monumentali

Edifici o aree di interesse architettonico o storico-artistico

STUDIO CASTIELLO PROJECTS S.R.L. - Via Pietrarini n° 13 BENEVENTO -E.MAIL - luigicastiello@studiocastiellopropjects.it - PEC: studiocastiellopropjects@pec.it

Comune di **PUGLIANELLO (Bn)**

PUC
2019

PIANO URBANISTICO COMUNALE

(L.R. 16 del 22/12/2004 e s.m.i. - Regolamento di Attuazione n° 5 del 04/08/ 2011)

IL SINDACO: Francesco M.Rubano
(R.U.P.) Geom.Giacomo Battaglino

1:25000 1:10000 1:5000 1:2000

- DISPOSIZIONI STRUTTURALI *a tempo indeterminato (ex art.3 co.3 lett.a) L.R. 16/2004)*
- DISPOSIZIONI PROGRAMMATICHE *a tempo determinato (ex art.3 co.3 lett.b) L.R. 16/2004)*
- RELAZIONE ILLUSTRATIVA
- NORME TECNICHE DI ATTUAZIONE *(ex art. 23 - comma 8 L.R. 16/2004)*
- ATTI DI PROGRAMMAZIONE (API) *(ex art. 25 - L.R. 16/2004)*
- RAPPORTO AMBIENTALE *(ex art. 47 co. 2 - L.R. 16/2004)*
- RELAZIONE DI SINTESI DEL RAPPORTO AMBIENTALE *(ex art. 5 - D.P.R. 357/97)*
- VALUTAZIONE DI INCIDENZA *(ex art. 5 - D.P.R. 357/97)*

Sistema insediativo: Città diffusa della Valle Telesina

	SIGLA	ALLEGATO
STRALCIO PTCT: cfr. TAV. B1.1 - CAPISALDI DEL SISTEMA AMBIENTALE	DS	09

PROGETTO URBANISTICO : dr. Arch. Pio Castiello
STUDIO GEOLOGICO : dr. Geol. Pietro Atteri
STUDIO AGRONOMICO : dr. Agr. Fulvio Di Nola
ZONIZZAZIONE ACUSTICA : dr. Arch. Antonella Iride

Arch. Pio Castiello
CASTIELLO PIO
ORDINE ARCHITETTI PPC
PROV. BENEVENTO
architetto
15.11.2019 15:10:42 UTC